

Министерство образования и науки Республики Северная Осетия-Алания

Государственное бюджетное профессиональное образовательное учреждение
«Владикавказский многопрофильный техникум имени кавалера ордена Красной
Звезды Георгия Калоева» (ГБПОУ ВМТ им. Г. Калоева)

УТВЕРЖДАЮ

Директор

ГБПОУ ВМТ им. Г. Калоева

А.Э. Гугкаев



«24» апреля 2023 г.

**ПАСПОРТ ДОСТУПНОСТИ
ОБЪЕКТА СОЦИАЛЬНОЙ ИНФРАСТРУКТУРЫ (ОСИ)**

государственного бюджетного профессионального образовательного
учреждения «Владикавказский многопрофильный техникум имени кавалера
ордена Красной Звезды Георгия Калоева»

Учебный корпус № 2

362039, Республика Северная Осетия-Алания, г. Владикавказ,
ул. 3. Космодемьянской, д. 56



Владикавказ – 2023 г.

**ПАСПОРТ ДОСТУПНОСТИ
ОБЪЕКТА СОЦИАЛЬНОЙ ИНФРАСТРУКТУРЫ (ОСИ)
Учебный корпус № 2**

Нормативно-правовой базой разработки настоящего Паспорта доступности объекта социальной инфраструктуры являются:

1. Конвенция о правах инвалидов от 13.12.2006.
2. Федеральный закон от 24.11.1995 № 181-ФЗ «О социальной защите инвалидов в Российской Федерации».
3. Приказ Минобрнауки РФ от 09.11.2015 № 1309 «Об утверждении Порядка обеспечения условий доступности для инвалидов объектов и предоставляемых услуг в сфере образования, а также оказания им при этом необходимой помощи».
4. Приказ Росстандарта от 02.04.2020 № 687 «Об утверждении перечня документов в области стандартизации, в результате применения которых на добровольной основе обеспечивается соблюдение требований Федерального закона от 30.12.2009 № 384-ФЗ «Технический регламент о безопасности зданий и сооружений».
5. Постановление Правительства РФ от 28.05.2021 № 815 «Об утверждении перечня национальных стандартов и сводов правил (частей таких стандартов и сводов правил), в результате применения которых на обязательной основе обеспечивается соблюдение требований Федерального закона «Технический регламент о безопасности зданий и сооружений», и о признании утратившим силу постановления Правительства Российской Федерации от 4.07.2020 № 985».
6. СП 59.13330.2020 «СНиП 35-01-2001 Доступность зданий и сооружений для маломобильных групп населения» (с 1.07.2021).
7. СП 118.13330.2012 «СНиП 31-06-2009 Общественные здания и сооружения» (с изменениями № 1, № 2, № 3, № 4).
8. СП 136.13330.2012 «Здания и сооружения. Общие положения проектирования с учетом доступности для маломобильных групп населения» (с изменением № 1).
9. СП 137.13330.2012 «Жилая среда с планировочными элементами, доступными инвалидам. Правила проектирования» (с изменением № 1).
10. СП 138.13330.2012 «Общественные здания и сооружения, доступные маломобильным группам населения. Правила проектирования» (с изменением № 1).
11. СП 279.1325800.2016 «Здания профессиональных образовательных организаций. Правила проектирования».

1. Краткая характеристика объекта

- 1.1. Наименование (вид) объекта:** нежилое помещение (учебный корпус)
- 1.2. Адрес объекта:** 362039, Республика Северная Осетия-Алания, г. Владикавказ, ул. 3. Космодемьянской, д. 56
- 1.3. Сведения о размещении объекта:**
 - отдельно стоящее здание 2 этажа, 1591,4 кв. м
 - наличие прилегающего земельного участка (да, нет); 8,579 га
- 1.4. Год постройки здания 1967, последнего капитального ремонта нет**
- 1.5. Дата предстоящих плановых ремонтных работ:** текущего – ежегодно, капитального – при выделении средств из бюджета РСО-Алания.

Сведения об организации, расположенной на объекте

- 1.6. Название организации (учреждения) (полное юридическое наименование – согласно Уставу, краткое наименование) государственное бюджетное профессиональное образовательное учреждение «Владикавказский многопрофильный**

техникум имени кавалера ордена Красной Звезды Георгия Калоева», ГБПОУ ВМТ им. Г. Калоева

- 1.7. **Юридический адрес организации (учреждения), телефон, e-mail:** 362039, Республика Северная Осетия-Алания, г. Владикавказ, ул. 3. Космодемьянской, д. 56; 8(8672) 57-88-01; vmt@mon.alania.gov.ru
- 1.8. **Основание для пользования объектом:** оперативное управление
- 1.9. **Форма собственности:** государственная
- 1.10. **Территориальная принадлежность:** региональная
- 1.11. **Вышестоящая организация (наименование):** Министерство образования и науки Республики Северная Осетия-Алания
- 1.12. **Адрес вышестоящей организации, телефон, e-mail:** 362040, Республика Северная Осетия-Алания, г. Владикавказ, ул. Бутырина, д. 7, 8 (8672) 29-15-15, info@mon.alania.gov.ru

2. Краткая характеристика деятельности организации на объекте (по обслуживанию населения)

- 2.1. **Сфера деятельности:** образование
- 2.2. **Категории обслуживаемого населения по возрасту:** от 15 лет
- 2.3. **Форма оказания услуг:** на объекте,
- 2.4. **Категории обслуживаемых инвалидов:** инвалиды с нарушениями опорно-двигательного аппарата (О); нарушениями слуха (Г), нарушениями умственного развития (У)
- 2.5. **Плановая мощность: посещаемость (количество обслуживаемых в день, вместимость, пропускная способность) –** 425 чел.
- 2.6. **Участие в исполнении ИПРА инвалида, ребенка-инвалида:** да

3. Оценка состояния доступности объекта для инвалидов и других маломобильных групп населения (МГН)

- 3.1. **Путь следования к объекту пассажирским транспортом:** проезд на маршрутном такси до остановки, далее пешком. **Наличие адаптированного пассажирского транспорта к объекту:** отсутствует
- 3.2. **Путь к объекту от ближайшей остановки пассажирского транспорта:**
 - 3.2.1. **Расстояние до объекта от остановки транспорта (маршрутное такси № 15):** 10 м
 - 3.2.2. **Время движения (пешком)** 3 мин.
 - 3.2.3. **Наличие выделенного от проезжей части пешеходного пути:** да
 - 3.2.4. **Перекрестки:** регулируемые
 - 3.2.5. **Информация на пути следования к объекту:** тактильная, визуальная
 - 3.2.6. **Перепады высоты на пути:** есть (съезды с тротуара). **Их обустройство для инвалидов на коляске:** есть
- 3.3. **Организация доступности объекта для инвалидов – форма обслуживания с учетом СП 59.13330.2020**

№ п/п	Категория инвалидов (вид нарушения)	Вариант организации доступности объекта (формы обслуживания) *
1	Все категории инвалидов и МГН	Б
	в том числе инвалиды:	
2	передвигающиеся на креслах-колясках	ВНД
3	с нарушениями опорно-двигательного аппарата	А
4	с нарушениями зрения	ВНД
5	с нарушениями слуха	А
6	с нарушениями умственного развития	А

*Указывается один из вариантов:

А – доступность всех зон и помещений – универсальная;

Б – доступны специально выделенные участки и помещения;

ДУ – доступность условная: дополнительная помощь сотрудника, услуги на дому, дистанционно;

ВНД – не организована доступность.

3.4. Состояние доступности основных структурно-функциональных зон

№ п/п	Основные структурно-функциональные зоны)	Состояние доступности, в том числе для основных категорий инвалидов**
1	Территория, прилегающая к зданию (участок)	ДП-В
2	Вход (входы) в здание	ДП-И (О, Г, У)
3	Путь (пути) движения внутри здания (в т.ч. пути эвакуации)	ДП-И (О, Г, У)
4	Зона целевого назначения здания (целевого посещения объекта)	ДП-И (О, Г, У)
5	Санитарно-гигиенические помещения	ДП-И (О, Г, У)
6	Система информации и связи (на всех зонах)	ВНД
7	Пути движения к объекту (от остановки транспорта)	ДП-В

**Указывается:

ДП-В – доступен полностью всем;

ДП-И (К – инвалиды, передвигающиеся на креслах-колясках, О – инвалиды с нарушением опорно-двигательного аппарата, С – инвалиды с нарушением зрения, Г – инвалиды с нарушением слуха, У – инвалиды с нарушениями умственного развития) – доступен полностью избирательно (указать, каким категориям инвалидов);

ДЧ-В – доступен частично всем;

ДЧ-И (К, О, С, Г, У) – доступен частично избирательно (указать категории инвалидов);

ДУ – доступно условно,

ВНД – недоступно.

3.5. Итоговое заключение о состоянии доступности объекта: объект доступен для инвалидов с нарушением опорно-двигательного аппарата, инвалидов с нарушением слуха, инвалидов с нарушениями умственного развития; объект недоступен для инвалидов, передвигающиеся на креслах-колясках и инвалидов с нарушением зрения.

4. Управленческое решение

4.1. Рекомендации по адаптации основных структурных элементов объекта

№ п \п	Основные структурно-функциональные зоны объекта и виды работ, необходимых для обеспечения доступности объекта услуг для инвалидов в соответствии с требованиями законодательства РФ	Рекомендации по адаптации объекта* и запланированные сроки выполнения
--------	---	---

1.	Территория, прилегающая к зданию (участок)	
	Текущий ремонт	Оборудование автостоянки для инвалидов у корпуса.
2.	Вход (входы) в здание	
	Текущий ремонт	Оборудование наружной лестницы поручнями, пандусом, обновление входной двери, установка тактильных средств на маршруте движения, установка таксофонов и др. спец. оборудования для людей с нарушением зрения. Установка звуковых маячков у входной двери, контрастная маркировка дверных проемов, ручек, поручней и крайних ступеней лестничных маршей.
3.	Путь (пути) движения внутри здания (в т.ч. пути эвакуации)	
	Текущий ремонт	Установка опорных поручней. Установка электронных информационных табло. Установка рифленых напольных указателей у крайних ступеней лестничных маршей. Установка рельефных символов номера этажа у лестничных маршей и на перилах лестничных маршей
4.	Зона целевого назначения здания (целевого посещения объекта)	
	Текущий ремонт	Установка указателей движения, информирующих стендов, звуковых сигналов
5.	Санитарно-гигиенические помещения	
	Капитальный ремонт	Сделать санитарно-гигиеническое помещение, удовлетворяющее потребности всех категорий инвалидов.
6.	Система информации на объекте (на всех зонах)	
	Индивидуальное решение с ТСР	Установка визуальных, звуковых и тактильных указателей движения
7.	Пути движения к объекту (от остановки транспорта)	
	Текущий ремонт	Установка визуальных, звуковых и тактильных указателей движения
8.	Все зоны и участки	
	Текущий ремонт	

*Указывается один из вариантов (видов работ): не нуждается; ремонт (текущий, капитальный); индивидуальное решение с ТСР; технические решения невозможны – организация альтернативной формы обслуживания.

4.2. Период проведения работ:

Проведение работ (текущий ремонт) осуществляется ГБПОУ ВМТ им. Г. Калоева ежегодно. Период проведения работ (капитальный ремонт) предусмотрен только при выделении средств из бюджета РСО-Алания, на данный момент ремонт не предусмотрен из-за отсутствия финансирования, здание 1967 года постройки и исполнение программы «Доступная среда» потребует больших денежных затрат.

4.3. Ожидаемый результат (по состоянию доступности) после выполнения работ по адаптации: условная доступность для всех категорий инвалидов основных структурных элементов объекта (при необходимости с помощью персонала).

4.4. Для принятия решения требуется, не требуется (нужное подчеркнуть): согласование с учредителем – Министерством образования и науки Республики Северная Осетия-Алания.

Имеется заключение уполномоченной организации о состоянии доступности объекта (наименование документа и выдавшей его организации, дата), **не имеется**

4.5. Информация размещена на сайте ПОО: <http://www.vmt-osetia.ru/>

5. Особые отметки

Паспорт сформирован на основании:

1. Анкеты (информации об объекте) от «20» апреля 2023 г.
2. Акта обследования объекта: от «20» апреля 2023 г.

Председатель комиссии, паспортизируемого объекта:

Директор ГБПОУ ВМТ им. Г. Калоева Гугкаев А.Э. 

Члены комиссии:

Руководитель РУМЦ СПО Булах А.М. 

Методист РУМЦ СПО Ароева И.В. 

Заведующий хозяйством Бетанти А.И. 

Председатель профсоюзного комитета Денисенко Н.В. 

Социальный педагог Кочиева Ф.Я. 

Старший мастер Суанова И.И. 

Специалист по охране труда Хестанова Ф.С. 

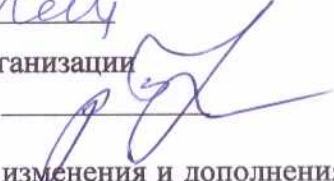
Председатель Северо-Осетинской республиканской организации
Всероссийского общества инвалидов Бетрозова Р.Т. 

Организация оставляет за собой право вносить изменения и дополнения в Паспорт доступности объекта и предоставляемых на нем услуг с учетом финансирования и потребности в предоставлении услуг на качественно новом уровне с учетом изменения федерального и регионального законодательства.

Обозначения и сокращения

Категории инвалидов	
Г	инвалиды с нарушениями слуха
К	инвалиды, передвигающиеся на креслах-колясках
О (ОДА)	инвалиды с нарушениями опорно-двигательного аппарата
С	инвалиды с нарушениями зрения
У	инвалиды с нарушениями умственного развития
Состояние доступности объекта (зоны)	
ДП	доступно полностью
ДЧ	доступно частично
ДУ	доступно условно
«ВНД»	временно недоступно
Вариант организации доступности объекта (формы обслуживания)	
«А»	доступность всех зон и помещений - универсальная
«Б»	доступны специально выделенные участки и помещения
«ДУ»	доступность условная: дополнительная помощь сотрудника, услуги на дому, дистанционно
«ВНД»	не организована доступность
Вид работ по адаптации (в соответствии с классификатором)	
ТР	текущий ремонт
ПСД	подготовка проектно-сметной документации
Стр	строительство
КР	капитальный ремонт
Рек	реконструкция
Орг	организация альтернативной формы обслуживания и другие организационные мероприятия

АНКЕТА
(информация об объекте социальной инфраструктуры)
К ПАСПОРТУ ДОСТУПНОСТИ ОСИ
Учебный корпус № 2

г. Владикавказ

«10» апреля 2023 года

1. Общие сведения об объекте

- 1.1. **Наименование (вид) объекта:** нежилое помещение (учебный корпус)
- 1.2. **Адрес объекта:** 362039, Республика Северная Осетия-Алания, г. Владикавказ, ул. 3. Космодемьянской, д. 56
- 1.3. **Сведения о размещении объекта:**
 - отдельно стоящее здание 2 этажа, 1591,4 кв. м
 - наличие прилегающего земельного участка (да, нет); 8,579 га
- 1.4. **Год постройки здания 1967, последнего капитального ремонта нет**
- 1.5. **Дата предстоящих плановых ремонтных работ:** текущего – ежегодно, капитального – при выделении средств из бюджета РСО-Алания.

Сведения об организации, расположенной на объекте

- 1.6. **Название организации (учреждения) (полное юридическое наименование – согласно Уставу, краткое наименование)** государственное бюджетное профессиональное образовательное учреждение «Владикавказский многопрофильный техникум имени кавалера ордена Красной Звезды Георгия Калоева», ГБПОУ ВМТ им. Г. Калоева
- 1.7. **Юридический адрес организации (учреждения), телефон, e-mail:** 362039, Республика Северная Осетия-Алания, г. Владикавказ, ул. 3. Космодемьянской, д. 56; 8(8672) 57-88-01; vmt@mon.alania.gov.ru
- 1.8. **Основание для пользования объектом:** оперативное управление
- 1.9. **Форма собственности:** государственная
- 1.10. **Территориальная принадлежность:** региональная
- 1.11. **Вышестоящая организация (наименование):** Министерство образования и науки Республики Северная Осетия-Алания
- 1.12. **Адрес вышестоящей организации, телефон, e-mail:** 362040, Республика Северная Осетия-Алания, г. Владикавказ, ул. Бутырина, д. 7, 8 (8672) 29-15-15, info@mon.alania.gov.ru

2. Характеристика деятельности организации на объекте (по обслуживанию населения)

- 2.1. **Сфера деятельности:** образование
- 2.2. **Категории обслуживаемого населения по возрасту:** от 15 лет
- 2.3. **Форма оказания услуг:** на объекте,
- 2.4. **Категории обслуживаемых инвалидов:** инвалиды с нарушениями опорно-двигательного аппарата (О); нарушениями слуха (Г), нарушениями умственного развития (У)
- 2.5. **Плановая мощность: посещаемость (количество обслуживаемых в день, вместимость, пропускная способность) – 425 чел.**
- 2.6. **Участие в исполнении ИПРА инвалида, ребенка-инвалида:** да

3. Состояние доступности объекта для инвалидов и других маломобильных групп населения (МГН)

3.1. **Путь следования к объекту пассажирским транспортом:** проезд на маршрутном такси до остановки, далее пешком. **Наличие адаптированного пассажирского транспорта к объекту:** отсутствует

3.2. **Путь к объекту от ближайшей остановки пассажирского транспорта:**

3.2.1. **Расстояние до объекта от остановки транспорта (маршрутное такси № 15):** 10 м

3.2.2. **Время движения (пешком)** 3 мин.

3.2.3. **Наличие выделенного от проезжей части пешеходного пути:** да

3.2.4. **Перекрестки:** регулируемые

3.2.5. **Информация на пути следования к объекту:** тактильная, визуальная (наружная вывеска при входе в здание и информация бегущей строкой)

3.2.6. **Перепады высоты на пути:** есть (съезды с тротуара). **Их обустройство для инвалидов на коляске:** есть

3.3. **Организация доступности объекта для инвалидов – форма обслуживания с учетом СП 59.13330.2020**

№ п/п	Категория инвалидов (вид нарушения)	Вариант организации доступности объекта (формы обслуживания) *
1	Все категории инвалидов и МГН	Б
	в том числе инвалиды:	
2	передвигающиеся на креслах-колясках	ВНД
3	с нарушениями опорно-двигательного аппарата	А
4	с нарушениями зрения	ВНД
5	с нарушениями слуха	А
6	с нарушениями умственного развития	А

*Указывается один из вариантов:

А – доступность всех зон и помещений – универсальная;

Б – доступны специально выделенные участки и помещения;

ДУ – доступность условная: дополнительная помощь сотрудника, услуги на дому, дистанционно;

ВНД – не организована доступность.

3.4. Состояние доступности основных структурно-функциональных зон

№ п/п	Основные структурно-функциональные зоны	Состояние доступности, в том числе для основных категорий инвалидов**
1	Территория, прилегающая к зданию (участок)	ДП-В
2	Вход (входы) в здание	ДП-И (О, Г, У)
3	Путь (пути) движения внутри здания (в т.ч. пути эвакуации)	ДП-И (О, Г, У)
4	Зона целевого назначения здания (целевого посещения объекта)	ДП-И (О, Г, У)
5	Санитарно-гигиенические помещения	ДП-И (О, Г, У)
6	Система информации и связи (на всех зонах)	ВНД
7	Пути движения к объекту (от остановки транспорта)	ДП-В

**Указывается:

ДП-В – доступно полностью всем;

ДП-И (К, О, С, Г, У) – доступно полностью избирательно (указать категории инвалидов);

ДЧ-В – доступно частично всем;

ДЧ-И (К, О, С, Г, У) – доступно частично, избирательно (указать категории инвалидов);

ДУ – доступно условно,

ВНД – временно недоступно.

4. Управленческое решение

4.1. Рекомендации по адаптации основных структурных элементов объекта

№ п \п	Основные структурно-функциональные зоны объекта	Рекомендации по адаптации объекта* (вид работы)
1.	Территория, прилегающая к зданию (участок)	
	Текущий ремонт	Оборудование автостоянки для инвалидов у корпуса.
2.	Вход (входы) в здание	
	Текущий ремонт	Оборудование наружной лестницы поручнями, пандусом, обновление входной двери, установка тактильных средств на маршруте движения, установка таксофонов и др. спец. оборудования для людей с нарушением зрения. Установка звуковых маячков у входной двери, контрастная маркировка дверных проемов, ручек, поручней и крайних ступеней лестничных маршей.
3.	Путь (пути) движения внутри здания (в т.ч. пути эвакуации)	
	Текущий ремонт	Установка опорных поручней. Установка электронных информационных табло. Установка рифленых напольных указателей у крайних ступеней лестничных маршей. Установка рельефных символов номера этажа у лестничных маршей и на перилах лестничных маршей
4.	Зона целевого назначения здания (целевого посещения объекта)	
	Текущий ремонт	Установка указателей движения, информирующих стендов, звуковых сигналов
5.	Санитарно-гигиенические помещения	
	Капитальный ремонт	Сделать санитарно-гигиеническое помещение, удовлетворяющее потребности всех категорий инвалидов.
6.	Система информации на объекте (на всех зонах)	
	Индивидуальное решение с ТСП	Установка визуальных, звуковых и тактильных указателей движения
7.	Пути движения к объекту (от остановки транспорта)	
	Текущий ремонт	Установка визуальных, звуковых и тактильных указателей движения
8.	Все зоны и участки	
	Текущий ремонт	

*Указывается один из вариантов (видов работ): не нуждается; ремонт (текущий, капитальный); индивидуальное решение с ТСП; технические решения невозможны – организация альтернативной формы обслуживания.

АКТ ОБСЛЕДОВАНИЯ
к паспорту доступности объекта социальной инфраструктуры
Учебный корпус № 2

г. Владикавказ

« 20 » апреля 2023 г.

1. Характеристика объекта

- 1.1. **Наименование (вид) объекта:** нежилое помещение (учебный корпус)
- 1.2. **Адрес объекта:** 362039, Республика Северная Осетия-Алания, г. Владикавказ, ул. З. Космодемьянской, д. 56
- 1.3. **Сведения о размещении объекта:**
 - отдельно стоящее здание 2 этажа, 1591,4 кв. м
 - наличие прилегающего земельного участка (да, нет); 8,579 га
- 1.4. **Год постройки здания 1967, последнего капитального ремонта нет**
- 1.5. **Дата предстоящих плановых ремонтных работ:** текущего – ежегодно, капитального – при выделении средств из бюджета РСО-Алания.

Сведения об организации, расположенной на объекте

- 1.6. **Название организации (учреждения) (полное юридическое наименование – согласно Уставу, краткое наименование)** государственное бюджетное профессиональное образовательное учреждение «Владикавказский многопрофильный техникум имени кавалера ордена Красной Звезды Георгия Калоева», ГБПОУ ВМТ им. Г. Калоева
- 1.7. **Юридический адрес организации (учреждения), телефон, e-mail:** 362039, Республика Северная Осетия-Алания, г. Владикавказ, ул. З. Космодемьянской, д. 56; 8(8672) 57-88-01; vmt@mon.alania.gov.ru
- 1.8. **Основание для пользования объектом:** оперативное управление
- 1.9. **Форма собственности:** государственная
- 1.10. **Территориальная принадлежность:** региональная
- 1.11. **Вышестоящая организация (наименование):** Министерство образования и науки Республики Северная Осетия-Алания
- 1.12. **Адрес вышестоящей организации, телефон, e-mail:** 362040, Республика Северная Осетия-Алания, г. Владикавказ, ул. Бутырина, д. 7, 8 (8672) 29-15-15, info@mon.alania.gov.ru

2. Характеристика деятельности организации на объекте (по обслуживанию населения)

- 2.1. **Сфера деятельности:** образование
- 2.2. **Категории обслуживаемого населения по возрасту:** от 15 лет
- 2.3. **Форма оказания услуг:** на объекте,
- 2.4. **Категории обслуживаемых инвалидов:** инвалиды с нарушениями опорно-двигательного аппарата (О); нарушениями слуха (Г), нарушениями умственного развития (У)
- 2.5. **Плановая мощность: посещаемость (количество обслуживаемых в день, вместимость, пропускная способность) – 425 чел.**
- 2.6. **Участие в исполнении ИПРА инвалида, ребенка-инвалида: да**

3. Состояние доступности объекта

3.1. Путь следования к объекту пассажирским транспортом: проезд на маршрутном такси до остановки, далее пешком. **Наличие адаптированного пассажирского транспорта к объекту:** отсутствует

3.2. Путь к объекту от ближайшей остановки пассажирского транспорта:

3.2.1. Расстояние до объекта от остановки транспорта (маршрутное такси № 15): 10 м

3.2.2. Время движения (пешком) 3 мин.

3.2.3. Наличие выделенного от проезжей части пешеходного пути: да

3.2.4. Перекрестки: регулируемые

3.2.5. Информация на пути следования к объекту: тактильная, визуальная

3.2.6. Перепады высоты на пути: есть (съезды с тротуара). **Их обустройство для инвалидов на коляске:** есть

3.3. Организация доступности объекта для инвалидов – форма обслуживания с учетом СП 59.13330.2020

№ п/п	Категория инвалидов (вид нарушения)	Вариант организации доступности объекта*
	Все категории инвалидов и МГН <i>в том числе инвалиды:</i>	Б
1	передвигающиеся на креслах-колясках	ВНД
2	с нарушениями опорно-двигательного аппарата	Б
3	с нарушениями зрения	ВНД
4	с нарушениями слуха	Б
5	с нарушениями умственного развития	Б

* – указывается один из вариантов:

«А» (объект, на котором выполнены требования действующих нормативных документов в области проектирования и строительства по всем функциональным зонам и всем критериям доступности),

«Б» (объект, на котором выполнены требования действующих нормативов по основным функциональным зонам, которые обеспечивают достижение мест целевого посещения здания (объекта). При этом, приемлемым вариантом является организация специально выделенного пути и мест обслуживания, специальных участков для обслуживания маломобильных групп населения),

«ДУ» (После исполнения организационного решения об альтернативной форме обслуживания (при обеспечении доступа с помощью постороннего лица, в том числе сотрудника учреждения, так и иным путем: дистанционно, на дому, в другом учреждении, на другом объекте данного учреждения и др.) объект признается **условно доступным**. Такое же решение может быть принято в случае выявления на объекте параметров структурно-функциональных элементов (например, наклон пандуса на входе, продольный или поперечный уклон на пути движения и т.п.), не соответствующих требованиям СНиП и СП, которые после согласования с потребителем (с общественными организациями инвалидов) могут быть приняты как приемлемые.),

«ВНД» (в случае неисполнения требований нормативных документов в области проектирования и строительства (требований доступности) для МГН объект должен быть признан временно недоступным - до принятия решения об обустройстве и его исполнения, либо до организации альтернативной формы обслуживания маломобильных групп населения).

3.4. Состояние доступности основных структурно – функциональных зон, рекомендации по адаптации

№ п/п	Основные структурно-функциональные зоны	Состояние доступности, в т.ч. для основных категорий инвалидов*	Приложение
			№ фото
1	Территория, прилегающая к зданию (участок)	ДП-В	1-4
2	Вход (входы) в здание	ДП-И (О, Г, У)	2
3	Путь (пути) движения внутри здания (в т.ч. пути эвакуации)	ДП-И (О, Г, У)	5-7
4	Зона целевого назначения здания (целевого посещения объекта)	ДП-И (О, Г, У)	7-8
5	Санитарно-гигиенические помещения	ДП-И (О, Г, У)	9-10
6	Система информации и связи (на всех зонах)	ВНД	-
7	Пути движения к объекту (от остановки транспорта)	ДП-В	11-12

*Указывается:

ДП-В – доступно полностью всем;

ДП-И (К, О, С, Г, У) – доступно полностью избирательно (указать категории инвалидов);

ДЧ-В – доступно частично всем;

ДЧ-И (К, О, С, Г, У) – доступно частично, избирательно (указать категории инвалидов);

ДУ – доступно условно,

ВНД – временно недоступно.

3.5. Итоговое заключение о состоянии доступности объекта социальной инфраструктуры: объект частично доступен для всех инвалидов и МГН.

4. Управленческое решение

4.1. Рекомендации по адаптации основных структурных элементов объекта

№ п/п	Основные структурно-функциональные зоны	Состояние доступности*	Рекомендации по адаптации объекта**
1	Территория, прилегающая к зданию (участок)	ДП-В	Текущий ремонт. Оборудование автостоянки для инвалидов у корпуса.
2	Вход (входы) в здание	ДП-И (О, Г, У)	Текущий ремонт. Оборудование наружной лестницы поручнями, пандусом, обновление входной двери, установка тактильных средств на маршруте движения, установка таксофонов и др. спец. оборудования для людей с нарушением зрения. Установка звуковых маячков у входной двери, контрастная маркировка дверных проемов, ручек, поручней и крайних ступеней лестничных маршей.
3	Путь (пути) движения внутри здания (в т. ч. пути эвакуации)	ДП-И (О, Г, У)	Текущий ремонт. Установка опорных поручней. Установка электронных информационных

			табло. Установка рифленых напольных указателей у крайних ступеней лестничных маршей. Установка рельефных символов номера этажа у лестничных маршей и на перилах лестничных маршей
4	Зона целевого назначения здания (целевого посещения объекта)	ДП-И (О, Г, У)	Текущий ремонт. Установка указателей движения, информирующих стендов, звуковых сигналов
5	Санитарно-гигиеническое помещение	ДП-И (О, Г, У)	Капитальный ремонт. Сделать санитарно-гигиеническое помещение, удовлетворяющее потребности всех категорий инвалидов.
6	Система информации и связи (на всех зонах)	ВНД	Текущий ремонт. Установка визуальных, звуковых и тактильных указателей движения
7	Пути движения к объекту (от остановки транспорта)	ДП-В	Текущий ремонт, работы по изготовлению визуальных, звуковых и тактильных указателей
8	Все зоны и участки		Текущий ремонт

*Указываются:

ДП-В – доступен полностью всем;

ДП-И (К – инвалиды, передвигающиеся на креслах-колясках, О – инвалиды с нарушением опорно-двигательного аппарата, С – инвалиды с нарушением зрения, Г – инвалиды с нарушением слуха, У – инвалиды с нарушениями умственного развития) – доступен полностью избирательно (указать, каким категориям инвалидов);

ДЧ-В – доступен частично всем;

ДЧ-И (К, О, С, Г, У) – доступен частично избирательно (указать категории инвалидов); ДУ – доступно условно,

ВНД – недоступно.

**Указывается один из вариантов (видов работ): не нуждается, ремонт (текущий, капитальный); технические решения невозможны – организация альтернативной формы обслуживания; индивидуальное решение с ТСР (технические средства реабилитации)

4.2. Период проведения работ

Проведение работ (текущий ремонт) осуществляется ГБПОУ ВМТ им. Г. Калоева ежегодно. Период проведения работ (капитальный ремонт) предусмотрен только при выделении средств из бюджета РСО-Алания, на данный момент ремонт не предусмотрен из-за отсутствия финансирования, здание 1967 года постройки и исполнение программы «Доступная среда» потребует больших денежных затрат.

4.3. Ожидаемый результат (по состоянию доступности) после выполнения работ по адаптации: доступность для всех категорий инвалидов основных структурных элементов объекта (при необходимости с помощью персонала).

4.4. Для принятия решения требуется:

согласование с учредителем – Министерством образования и науки Республики Северная Осетия-Алания;

согласование работ с надзорными органами в сфере проектирования и строительства, архитектуры;

техническая экспертиза;

разработка проектно-сметной документации;

согласование с вышестоящей организацией (собственником объекта)

5. Особые отметки

ПРИЛОЖЕНИЯ:

Результаты обследования:		
1.	Территории, прилегающей к объекту	на 1 л.
2.	Входа (входов) в здание	на 1 л.
3.	Путей движения в здании	на 1 л.
4.	Зоны целевого назначения объекта	на 1 л.
5.	Санитарно-гигиенических помещений	на 1 л.
6.	Системы информации (и связи) на объекте	на 1 л.
7.	Результаты фотофиксации на объекте	на 5 л.

Председатель комиссии, паспортизируемого объекта:

Директор ГБПОУ ВМТ им. Г. Калоева Гугкаев А.Э. 

Члены комиссии:

Руководитель РУМЦ СПО Булах А.М. 

Методист РУМЦ СПО Арсоева И.В. 

Заведующий хозяйством Бетанти А.И. 

Председатель профсоюзного комитета Денисенко Н.В. 

Социальный педагог Кочиева Ф.Я. 

Старший мастер Суанова И.И. 

Специалист по охране труда Хестанова Ф.С. 

Председатель Северо-Осетинской республиканской организации
Всероссийского общества инвалидов Бетрозова Р.Т. (по согласованию) 

Обозначения и сокращения

Категории инвалидов	
Г	инвалиды с нарушениями слуха
К	инвалиды, передвигающиеся на креслах-колясках
О (ОДА)	инвалиды с нарушениями опорно-двигательного аппарата
С	инвалиды с нарушениями зрения
У	инвалиды с нарушениями умственного развития
Состояние доступности объекта (зоны)	
ДП	доступно полностью
ДЧ	доступно частично
ДУ	доступно условно
«ВНД»	временно недоступно
Вариант организации доступности объекта (формы обслуживания)	
«А»	доступность всех зон и помещений - универсальная
«Б»	доступны специально выделенные участки и помещения
«ДУ»	доступность условная: дополнительная помощь сотрудника, услуги на дому, дистанционно
«ВНД»	не организована доступность
Вид работ по адаптации (в соответствии с классификатором)	
ТР	текущий ремонт
ПСД	подготовка проектно-сметной документации
Стр	строительство
КР	капитальный ремонт
Рек	реконструкция
Орг	организация альтернативной формы обслуживания и другие организационные мероприятия

1. Результаты обследования территории, прилегающей к зданию (участок)

№ п/п	Наименование функционально-планировочного элемента	Наличие элемента	Выявленные нарушения и замечания		Работы по адаптации объектов	
		есть/нет	Содержание	Значимо для инвалида (категория)	Содержание	Виды работ
1.1	Вход (входы) на территорию	есть	Отсутствует автоматическое открывание дверей	К, О	Установить автоматическое открывание дверей	Текущий ремонт
1.2	Лестница (наружная)	есть	Отсутствует пандус, отсутствуют поручни	К, О, С	Установить пандус, установить поручни	Текущий ремонт
1.3	Путь (пути) движения на территории	есть	Отсутствует наружный пандус из учебного корпуса № 1 во двор, путь движения не обозначен, отсутствует нескользящее покрытие	К, О, С, Г, У	Установить наружный пандус из учебного корпуса № 1 во двор, обозначить пути движения тактильным, нескользящим покрытием	Текущий ремонт
1.4	Автостоянка и парковка	нет	Отсутствие парковки для инвалидов с соответствующей дорожной разметкой на месте парковки	К, О, С, Г, У	Организовать парковку для инвалидов с соответствующей дорожной разметкой на месте парковки	Текущий ремонт

2. Заключение по зоне

Наименование структурно-функциональной зоны	Состояние доступности* (к пункту 3.4 Акта обследования ОСИ)	Приложение	Рекомендации по адаптации (вид работы) ** к пункту 4.1 Акта обследования ОСИ
		№ фото	
Территория, прилегающая к зданию (участок)	ДЧ-И (О, Г, У)	1-4	Текущий ремонт

*Указываются: ДП-В – доступен полностью всем; ДП-И (К – инвалиды, передвигающиеся на креслах-колясках, О – инвалиды с нарушением опорно-двигательного аппарата, С – инвалиды с нарушением зрения, Г – инвалиды с нарушением слуха, У – инвалиды с нарушениями умственного развития) – доступен полностью избирательно (указать, каким категориям инвалидов); ДЧ-В – доступен частично всем; ДЧ-И (К, О, С, Г, У) – доступен частично избирательно (указать категории инвалидов); ДУ – доступно условно, ВНД – недоступно.

**Указываются один из вариантов (видов работ): не нуждается, ремонт (текущий, капитальный); технические решения невозможны – организация альтернативной формы обслуживания; индивидуальное решение с ТСР (технические средства реабилитации)

Комментарий к заключению: территория, прилегающая к зданию, доступна для инвалидов с нарушением опорно-двигательного аппарата, инвалидов с нарушением слуха, инвалидов с нарушениями умственного развития; не доступна для инвалидов передвигающиеся на креслах-колясках и инвалидов с нарушением зрения.

1. Результаты обследования входа (входов) в здание

№ п/п	Наименование функционально-планировочного элемента	Наличие элемента	Выявленные нарушения и замечания		Работы по адаптации объектов	
		есть/нет	Содержание	Значимо для инвалида (категория)	Содержание	Виды работ
1.1	Лестница (наружная)	есть	Отсутствуют поручни, нескользящее покрытие	К, О, С, Г, У	Установить поручни, нескользящее покрытие	Текущий ремонт
1.2	Пандус (наружный)	нет	Отсутствует наружный пандус на входе	К, О	Установить пандус на входе учебный корпус	Текущий ремонт
1.3	Дверь (входная)	есть	Дверные пороги превышают 0,014 м; дверь не закрывается с задержкой минимум 5 секунд при открытии на 90 градусов.	К, О	Установить на всех дверях доводчики с задержкой закрывания, привести пороги в соответствие	Текущий ремонт
1.4	Тамбур	нет		К, О, С, Г, У		

2. Заключение по зоне

Наименование структурно-функциональной зоны	Состояние доступности* (к пункту 3.4 Акта обследования ОСИ)	Приложение	Рекомендации по адаптации (вид работы) ** к пункту 4.1 Акта обследования ОСИ
		№ фото	
Вход (входы) в здание	ДЧ-И (О, Г, У)	2	Текущий ремонт

*Указываются: ДП-В – доступен полностью всем; ДП-И (К – инвалиды, передвигающиеся на креслах-колясках, О – инвалиды с нарушением опорно-двигательного аппарата, С – инвалиды с нарушением зрения, Г – инвалиды с нарушением слуха, У – инвалиды с нарушениями умственного развития) – доступен полностью избирательно (указать, каким категориям инвалидов); ДЧ-В – доступен частично всем; ДЧ-И (К, О, С, Г, У) – доступен частично избирательно (указать категории инвалидов); ДУ – доступно условно, ВНД – недоступно.

**Указывается один из вариантов (видов работ): не нуждается, ремонт (текущий, капитальный); технические решения невозможны – организация альтернативной формы обслуживания; индивидуальное решение с ТСР (технические средства реабилитации)

Комментарий к заключению: вход в здание доступен для инвалидов с нарушением опорно-двигательного аппарата, инвалидов с нарушением слуха, инвалидов с нарушениями умственного развития; не доступен для инвалидов передвигающиеся на креслах-колясках и инвалидов с нарушением зрения

1. Результаты обследования пути (путей) движения внутри здания (в т.ч. путей эвакуации)

№ п/п	Наименование функционально-планировочного элемента	Наличие элемента	Выявленные нарушения и замечания		Работы по адаптации объектов	
		есть/нет	Содержание	Значимо для инвалида (категория)	Содержание	Виды работ
1.1	Коридор (вестибюль, зона ожидания, галерея)	есть	Отсутствуют зоны отдыха и ожидания для МГН, отсутствуют тактильные напольные и настенные знаки	К, О, С, Г, У	Организовать зоны отдыха и ожидания для МГН; установить тактильные напольные и настенные знаки	Текущий ремонт
1.2	Лестница (внутри здания)	есть	Отсутствуют предупреждающие тактильные напольные знаки перед началом лестницы	С	Установить предупреждающие тактильные напольные знаки перед началом лестницы	Текущий ремонт, организационные мероприятия
1.3	Пандус (внутри здания)	нет	Отсутствуют пандусы внутри здания	К	Приобрести переносной пандус	Текущий ремонт, организационные мероприятия
1.4	Дверь	есть	Имеются двери, не соответствующие по размеру, пороги в некоторых дверях выше 0,014 м.	К, О, С	Заменить двери на соответствующие требованиям	Текущий ремонт
1.5	Пути эвакуации	есть	Отсутствуют световые, звуковые, напольные тактильные указатели	К, О, С, Г, У	Установить световые, звуковые, напольные тактильные указатели эвакуации.	Текущий ремонт, организационные мероприятия

2. Заключение по зоне

Наименование структурно-функциональной зоны	Состояние доступности* (к пункту 3.4 Акта обследования ОСИ)	Приложение	Рекомендации по адаптации (вид работы) ** к пункту 4.1 Акта обследования ОСИ
		№ фото	
Путь (пути) движения внутри здания (в т.ч. путей эвакуации)	ДЧ-И (О, Г, У)	5-7	Текущий ремонт

*Указываются: ДП-В – доступен полностью всем; ДП-И (К – инвалиды, передвигающиеся на креслах-колясках, О – инвалиды с нарушением опорно-двигательного аппарата, С – инвалиды с нарушением зрения, Г – инвалиды с нарушением слуха, У – инвалиды с нарушениями умственного развития) – доступен полностью избирательно (указать, каким категориям инвалидов); ДЧ-В – доступен частично всем; ДЧ-И (К, О, С, Г, У) – доступен частично избирательно (указать категории инвалидов); ДУ – доступно условно, ВНД – недоступно.

**Указывается один из вариантов (видов работ): не нуждается, ремонт (текущий, капитальный); технические решения невозможны – организация альтернативной формы обслуживания; индивидуальное решение с ТСР (технические средства реабилитации)

Комментарий к заключению: путь (пути) движения внутри здания (в т.ч. путей эвакуации) доступен для инвалидов с нарушением опорно-двигательного аппарата, инвалидов с нарушением слуха, инвалидов с нарушениями умственного развития; не доступен для инвалидов передвигающиеся на креслах-колясках и инвалидов с нарушением зрения

1. Результаты обследования зоны целевого назначения здания (целевого посещения объекта)

№ п/п	Наименование функционально - планировочного элемента	Наличие элемента	Выявленные нарушения и замечания		Работы по адаптации объектов	
			есть/нет	Содержание	Значимо для инвалида (категория)	Содержание
1.1	Кабинетная форма обслуживания	есть	Отсутствуют универсальные/специально выделенные места для инвалидов и МГН	К, О, С	Выделить универсальные/специально выделенные места для инвалидов и МГН	Текущий ремонт
1.2	Зальная форма обслуживания	нет				
1.3	Форма обслуживания с перемещением по маршруту	нет				

2. Заключение по зоне

Наименование структурно-функциональной зоны	Состояние доступности* (к пункту 3.4 Акта обследования ОСИ)	Приложение	Рекомендации по адаптации (вид работы) ** к пункту 4.1 Акта обследования ОСИ
		№ фото	
Зона целевого назначения здания (целевого посещения объекта)	ДЧ-И (О, Г, У)	7-8	Текущий ремонт

*Указываются: ДП-В – доступен полностью всем; ДП-И (К – инвалиды, передвигающиеся на креслах-колясках, О – инвалиды с нарушением опорно-двигательного аппарата, С – инвалиды с нарушением зрения, Г – инвалиды с нарушением слуха, У – инвалиды с нарушениями умственного развития) – доступен полностью избирательно (указать, каким категориям инвалидов); ДЧ-В – доступен частично всем; ДЧ-И (К, О, С, Г, У) – доступен частично избирательно (указать категории инвалидов); ДУ – доступно условно, ВНД – недоступно.

**Указывается один из вариантов (видов работ): не нуждается, ремонт (текущий, капитальный); технические решения невозможны – организация альтернативной формы обслуживания; индивидуальное решение с ТСР (технические средства реабилитации)

Комментарий к заключению: зоны целевого назначения здания (целевого посещения объекта) доступны для инвалидов с нарушением опорно-двигательного аппарата, инвалидов с нарушением слуха, инвалидов с нарушениями умственного развития; не доступны для инвалидов передвигающиеся на креслах-колясках и инвалидов с нарушением зрения

1. Результаты обследования санитарно-гигиенических помещений

№ п/п	Наименование функционально-планировочного элемента	Наличие элемента	Выявленные нарушения и замечания		Работы по адаптации объектов	
		есть/нет	Содержание	Значимо для инвалида (категория)	Содержание	Виды работ
1.1	Туалетная комната	есть	Санитарно-гигиеническое помещение, не удовлетворяет потребности всех категорий инвалидов	К, О, С, Г, У	Сделать санитарно-гигиеническое помещение, удовлетворяющее потребности всех категорий инвалидов	Капитальный ремонт
1.2	Душевая/ванная комната	нет				
1.3	Бытовая комната (гардеробная)	нет	Отсутствует бытовая комната (гардеробная)	К, О, С, Г, У	Сделать бытовую комнату (гардеробную)	Капитальный ремонт

2. Заключение по зоне

Наименование структурно-функциональной зоны	Состояние доступности* (к пункту 3.4 Акта обследования ОСИ)	Приложение	Рекомендации по адаптации (вид работы) ** к пункту 4.1 Акта обследования ОСИ
		№ фото	
Санитарно-гигиенические помещения	ДЧ-И	9-10	Капитальный ремонт

*Указываются: ДП-В – доступен полностью всем; ДП-И (К – инвалиды, передвигающиеся на креслах-колясках, О – инвалиды с нарушением опорно-двигательного аппарата, С – инвалиды с нарушением зрения, Г – инвалиды с нарушением слуха, У – инвалиды с нарушениями умственного развития) – доступен полностью избирательно (указать, каким категориям инвалидов); ДЧ-В – доступен частично всем; ДЧ-И (К, О, С, Г, У) – доступен частично избирательно (указать категории инвалидов); ДУ – доступно условно, ВНД – недоступно.

**Указывается один из вариантов (видов работ): не нуждается, ремонт (текущий, капитальный); технические решения невозможны – организация альтернативной формы обслуживания; индивидуальное решение с ТСП (технические средства реабилитации)

Комментарий к заключению: санитарно-гигиенические помещения доступны для инвалидов с нарушением опорно-двигательного аппарата, инвалидов с нарушением слуха, инвалидов с нарушениями умственного развития; не доступны для инвалидов передвигающиеся на креслах-колясках и инвалидов с нарушением зрения.

1. Результаты обследования системы информации и связи (на всех зонах)

№ п/п	Наименование функционально-планировочного элемента	Наличие элемента	Выявленные нарушения и замечания		Работы по адаптации объектов	
		есть/нет	Содержание	Значимо для инвалида (категория)	Содержание	Виды работ
1.1	Визуальные средства	нет	Отсутствуют визуальные информационные средства	К, О, Г, У	Установить визуальные информационные средства	Текущий ремонт
1.2	Акустические средства	нет	Отсутствуют индукционные информационные системы, звуковые информаторы, помогающие ориентироваться и предупреждающие об опасности	К, О, С, У	Установить индукционные информационные системы, звуковые информаторы, помогающие ориентироваться и предупреждающие об опасности	Текущий ремонт
1.3	Тактильные средства	нет	Отсутствуют тактильные средства на маршруте движения за 0,8 м до начала опасного участка, изменения направления движения, входа; отсутствуют наземные тактильные знаки во дворе объекта по пути ко второму учебному корпусу	С	Установить тактильные средства на маршруте движения	Текущий ремонт

2. Заключение по зоне

Наименование структурно-функциональной зоны	Состояние доступности* (к пункту 3.4 Акта обследования ОСИ)	Приложение	Рекомендации по адаптации (вид работы) ** к пункту 4.1 Акта обследования ОСИ
		№ фото	
Система информации и связи (на всех зонах)	ВНД	-	Текущий ремонт

*Указываются: ДП-В – доступен полностью всем; ДП-И (К – инвалиды, передвигающиеся на креслах-колясках, О – инвалиды с нарушением опорно-двигательного аппарата, С – инвалиды с нарушением зрения, Г – инвалиды с нарушением слуха, У – инвалиды с нарушениями умственного развития) – доступен полностью избирательно (указать, каким категориям инвалидов); ДЧ-В – доступен частично всем; ДЧ-И (К, О, С, Г, У) – доступен частично избирательно (указать категории инвалидов); ДУ – доступно условно, ВНД – недоступно.

**Указывается один из вариантов (видов работ): не нуждается, ремонт (текущий, капитальный); технические решения невозможны – организация альтернативной формы обслуживания; индивидуальное решение с ТСР (технические средства реабилитации)

Комментарий к заключению: система информации и связи (на всех зонах) отсутствует полностью для всех категорий инвалидов.

Результаты фотофиксации на объекте



Фото № 1. Территория, прилегающая к зданию учебного корпуса № 2



Фото № 2. Вход в учебный корпус № 2



Фото № 3. Путь движения от учебного корпуса № 1 к учебному корпусу № 2

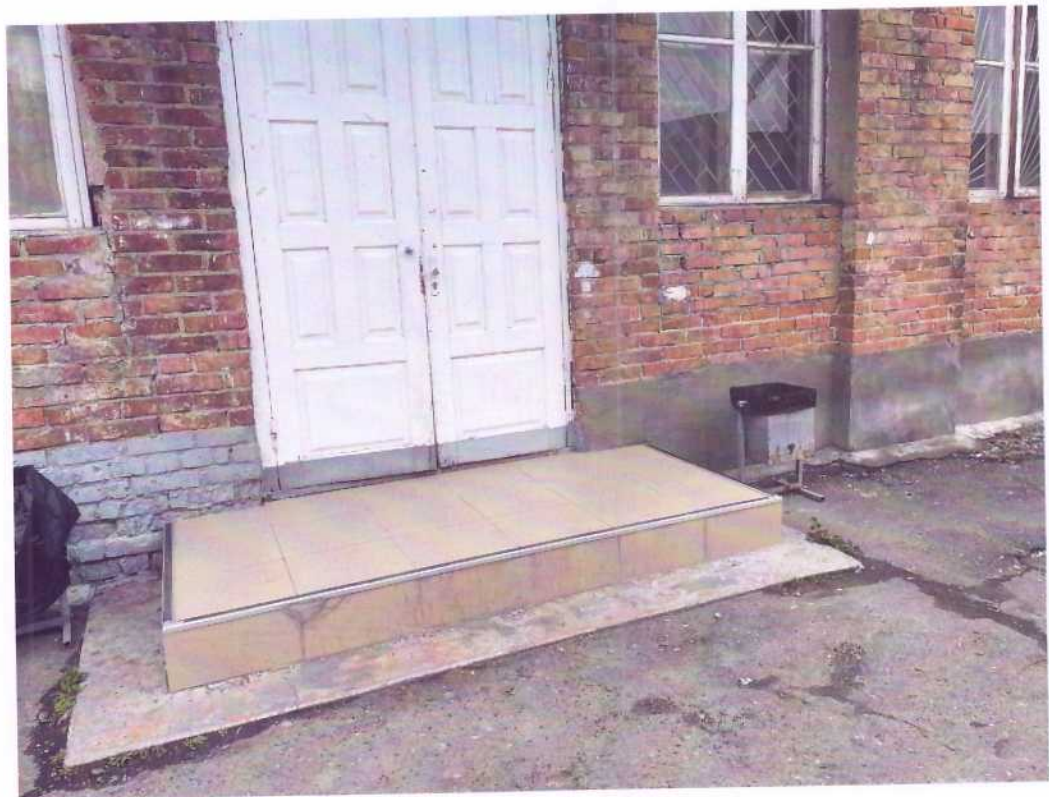

Фото № 4. Автостоянка и парковка около учебного корпуса № 2



Фото № 5. Коридор учебного корпуса № 2



Фото № 6. Лестница учебного корпуса № 2



Фото № 7. Дверь учебного кабинета



Фото № 8. Учебный кабинет



Фото № 9. Вход в санитарно-гигиеническое помещение



Фото № 10. Санитарно-гигиеническое помещение



Фото № 11. Путь движения к объекту
(от остановки транспорта)



Фото № 12. Путь движения к объекту
(от остановки транспорта)